

Dikjarazzjoni dwar Incident tat-Traffiku: Front-to-Rear

Din id-dikjarazzjoni ma titqiesx ammissjoni ta' responsabilita', izda tikkonstitwixxi taghrif dwar il-persuni involuti u l-fatti sabiex il-claim ikun jista' jigi mgharbel malajr
TRID TIĠI IFFIRMATA MIŻ-ŻEWĠ SEWWIEQA

1. data u hin ta' l-incident	2. post ta' l-incident	3. korra xi hadd (anke halif) IVA <input type="checkbox"/> LE <input type="checkbox"/>
-------------------------------------	-------------------------------	--

4. hsarat materjali: apparti l-hsara fil-vettura A jew B, hemm xi hsara ohra?
 IVA LE

5. xhieda: ismijiet, indirizzi u numri tat-telefon (indika min mix-xhieda kien passigier fil-vettura A jew B)

6. vettura Reg No _____ Ghamla /tip _____	13. ċirkostanzi Aghmel sinjal (✓) f'kull kaxxa relevanti biex tispjega l-pjanta ta' l-incident (14) <input type="checkbox"/> 1. hbutt mal-parti ta' wara tal-vettura l-ohra <input type="checkbox"/> 2. waqt li kont miexi fl-istess direzzjoni <input type="checkbox"/> 3. waqt li kont miexi fl-istess lane <input type="checkbox"/> 4. waqt li kont miexi f'lane ohra <input type="checkbox"/> 5. waqt li kont qed naqleb minn lane ghall-ohra <input type="checkbox"/> 6. waqt li kont qed naqla' vettura ohra <input type="checkbox"/> 7. hbutt mal-quddiem tal-vettura l-ohra waqt li kont qed nirriversja <input type="checkbox"/> numru totali ta' kaxxa li mmarkajt _____	6. vettura Reg No _____ Ghamla/tip _____
7. sid il-vettura (ara ċ-ċertifikat ta' l-insurance jew logbook) Isem _____ Kunjom _____ Indirizz _____ Telefon _____	7. sid il-vettura (ara ċ-ċertifikat ta' l-insurance jew logbook) Isem _____ Kunjom _____ Indirizz _____ Telefon _____	7. sid il-vettura (ara ċ-ċertifikat ta' l-insurance jew logbook) Isem _____ Kunjom _____ Indirizz _____ Telefon _____
8. sewwieq (ara l-liċenzja tas-sewqan) Isem _____ Kunjom _____ Indirizz _____ Telefon _____ Nru tal-Liċenzja tas-sewqan _____ Grupp _____ Valida minn _____ sa _____	8. sewwieq (ara l-liċenzja tas-sewqan) Isem _____ Kunjom _____ Indirizz _____ Telefon _____ Nru tal-Liċenzja tas-sewqan _____ Grupp _____ Valida minn _____ sa _____	8. sewwieq (ara l-liċenzja tas-sewqan) Isem _____ Kunjom _____ Indirizz _____ Telefon _____ Nru tal-Liċenzja tas-sewqan _____ Grupp _____ Valida minn _____ sa _____
9. kumpanija ta' l-assikurazzjoni (ara ċ-ċertifikat) Isem _____ Agent/Broker _____ Numru tal-Polza _____ Numru taċ-ċertifikat ta' l-insurance _____	14. pjanta ta' l-incident Uri 1. it-tqassim tat-toroq 2. bi vlegġa d-direzzjoni tal-vetturi A, B 3. il-pożizzjoni taghhom meta saret il-habta 4. is-sinjali tat-traffiku 5. l-ismijiet tat-toroq	9. kumpanija ta' l-assikurazzjoni (ara ċ-ċertifikat) Isem _____ Agent/Broker _____ Numru tal-Polza _____ Numru taċ-ċertifikat ta' l-insurance _____

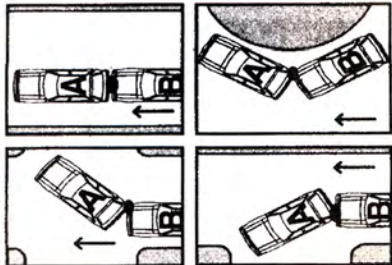

10. uri bi vlegġa fejn sehh l-ewwel impatt

10. uri bi vlegġa fejn sehh l-ewwel impatt

11. hsarat li jidhru:

11. hsarat li jidhru:

12. trid iżżid xi haġa ohra?

12. trid iżżid xi haġa ohra?

15. firma tas-sewwieqa:

Tal-Vettura A _____ Tal-Vettura B _____

F'ismi u f'isem ix-xhieda msemmija hawnhekk, naqbel li din l-informazzjoni tkun tista' tiġi pproċessata mil-kumpaniji ta' l-assikurazzjoni u mil-Malta Insurance Association ghall-iskopijiet kollha msemmija f'din il-formola, u nikkonferma li avzajt b'dan lix-xhieda.